

1. Objetivo

Este documento tem o objetivo de ensinar aos clientes da Praxis como configurar um computador a receber as mensagens de e-mail de uma conta de e-mail, onde a hospedagem do domínio de internet seja de responsabilidade da Praxis.

2. Como configurar

2.1. Abra o programa de e-mail (MS Outlook, Outlook Express ou Windows Live Mail);

2.2. Clique no menu **Ferramentas**, depois clique no menu **Configuração de Conta ou Contas**, conforme a figura 1;



Figura 1

2.3. A tela da Figura 2 aparecerá, então clique no botão **Novo**;

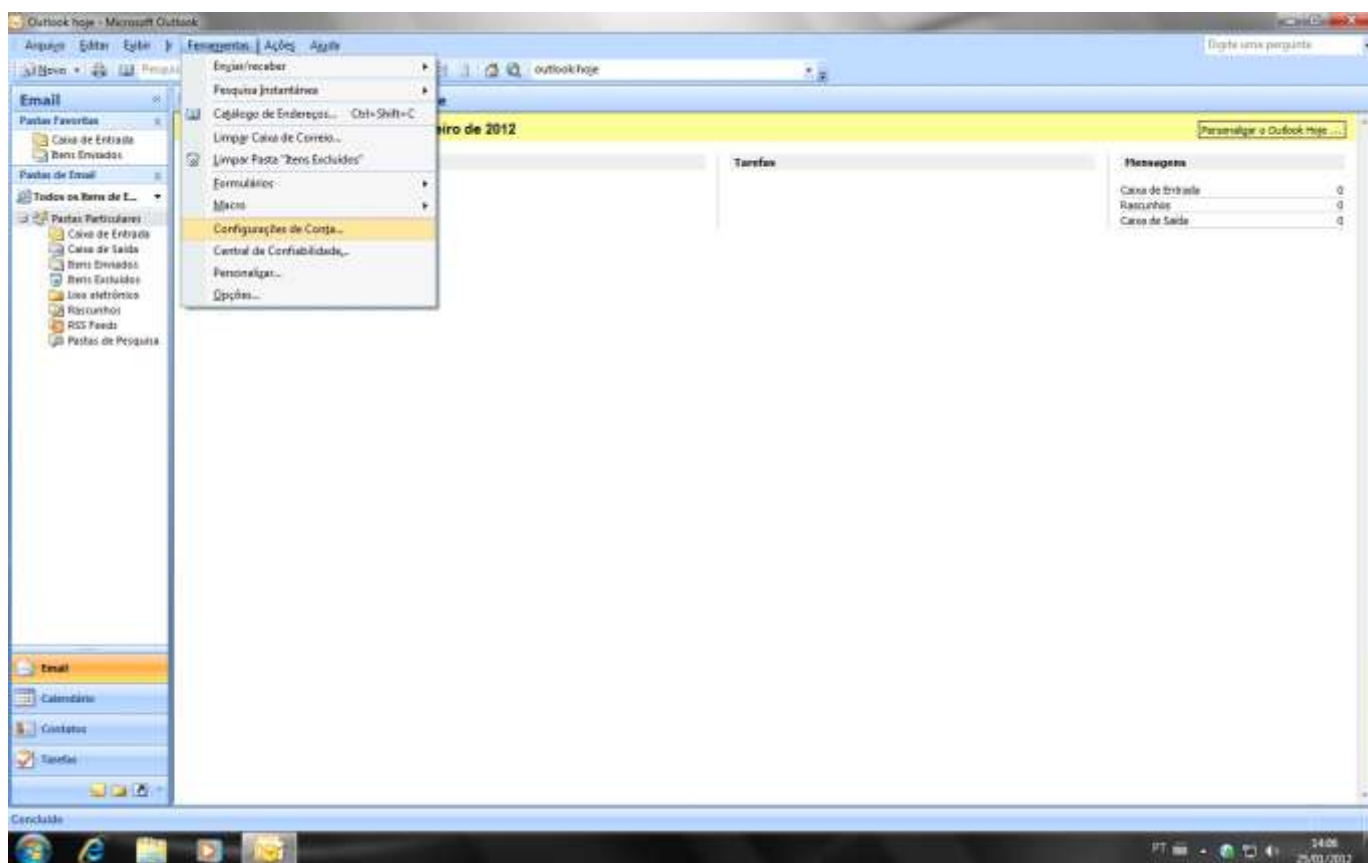

Figura 2

2.4. Preencha os campos de **Nome**, **Endereço de e-mail**, **Senha** e **Confirmar senha**. Conforme os dados do e-mail que deseja cadastrar. Depois marque a opção **Definir manualmente as configurações do servidor ou tipos de servidor adicionais**, depois clique no botão **Avançar**. Conforme figura 3.

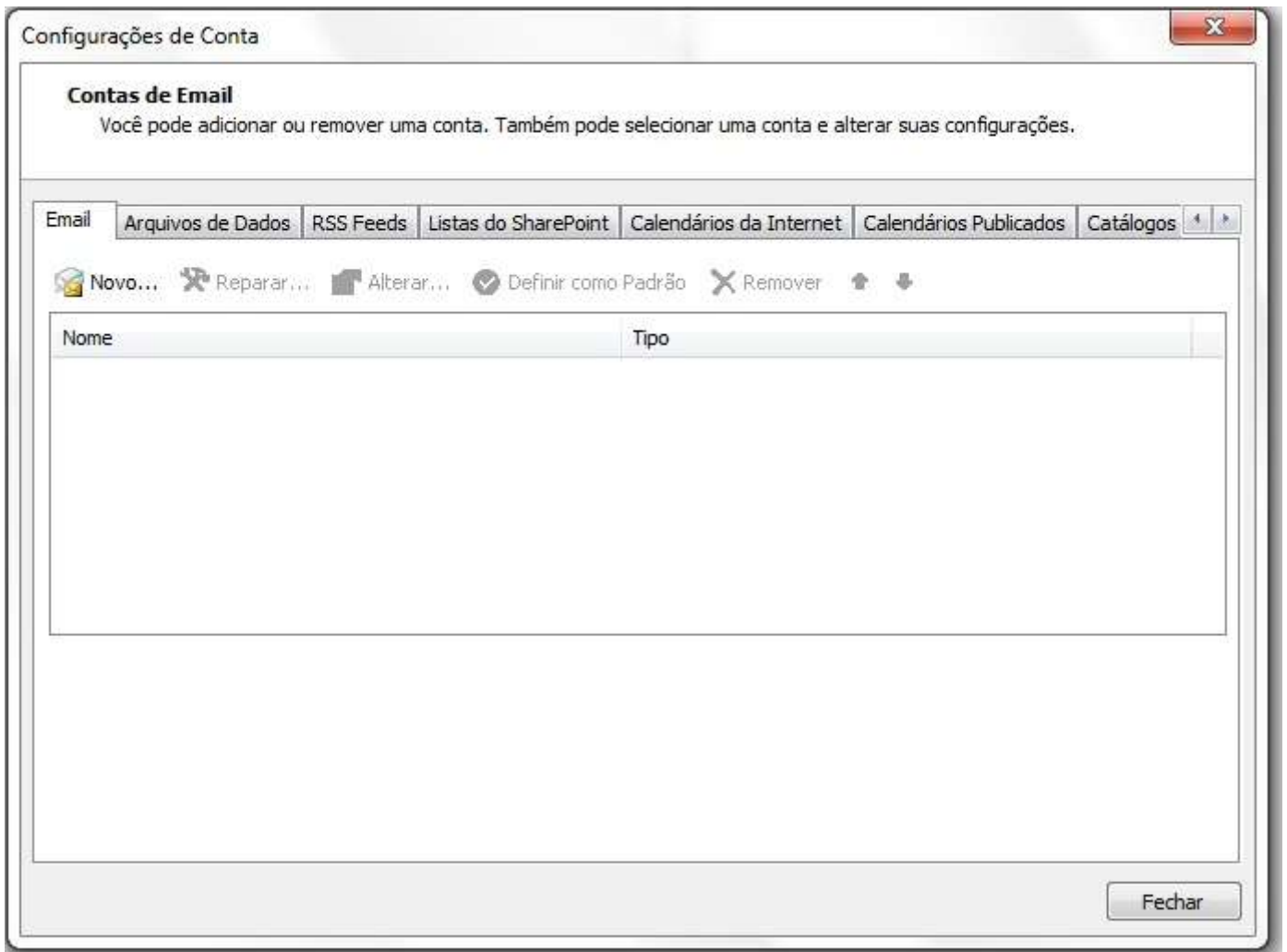

Figura 3

2.5. Conforme a figura 4 mostra, deixe a opção **E-mail da Internet** marcada e clique em avançar.

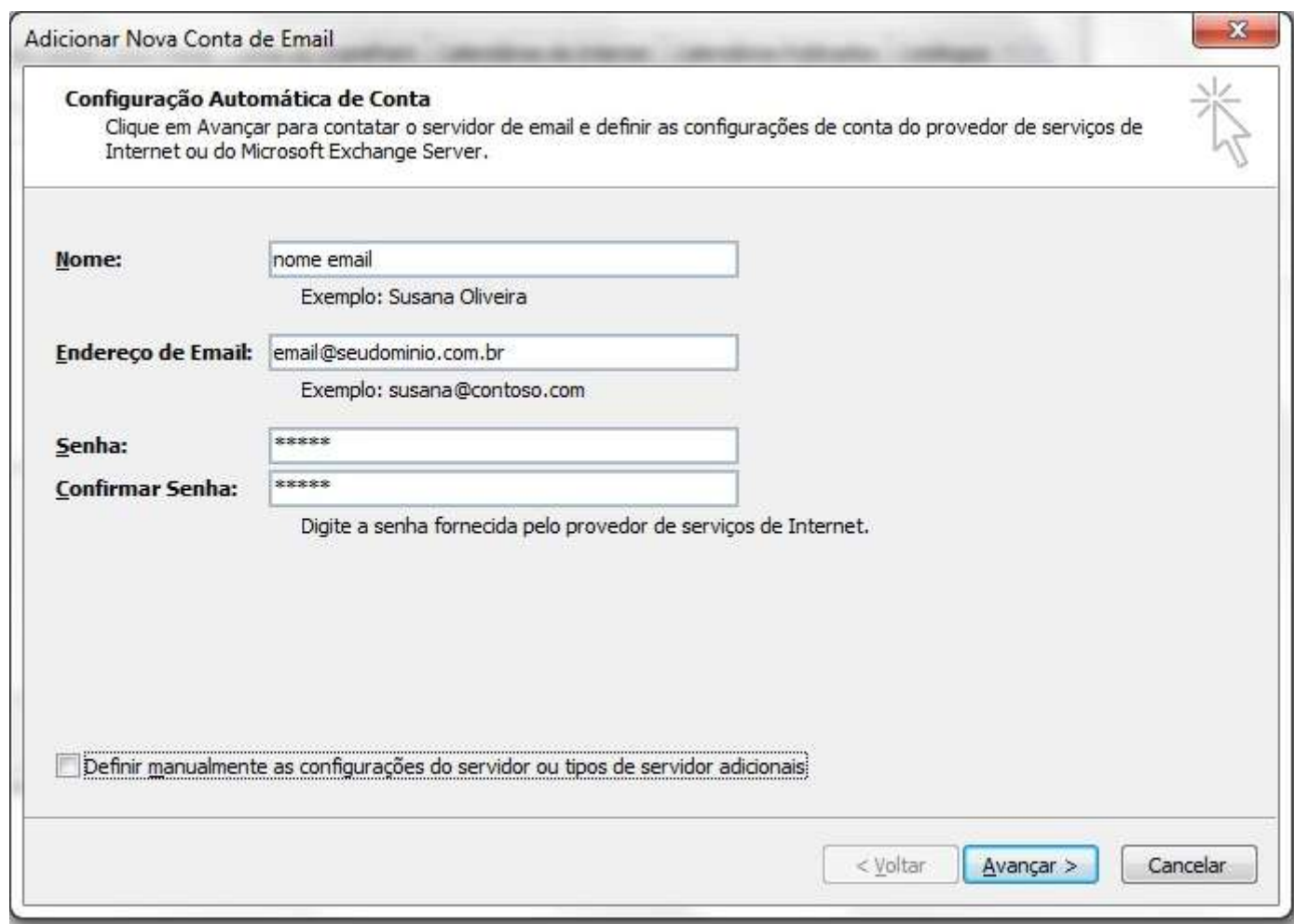

Figura 4

2.6. Preencha todos os campos da Figura 5 conforme descrito abaixo:

- 2.6.1. Nome – Digite um nome para o cadastro do outlook;
- 2.6.2. Endereço de e-mail – Digite o endereço de e-mail completo;
- 2.6.3. Tipo de conta – Sempre selecione POP3;
- 2.6.4. Servidor de entrada de e-mails – digite o seguinte texto “mail.seudominio.com.br”;
- 2.6.5. Servidor de Saída de e-mails (SMTP) – digite o seguinte texto “mail.seudominio.com.br”;
- 2.6.6. Nome do usuário – digite o endereço de e-mail completo;

2.6.7. Senha – digite a senha do e-mail;

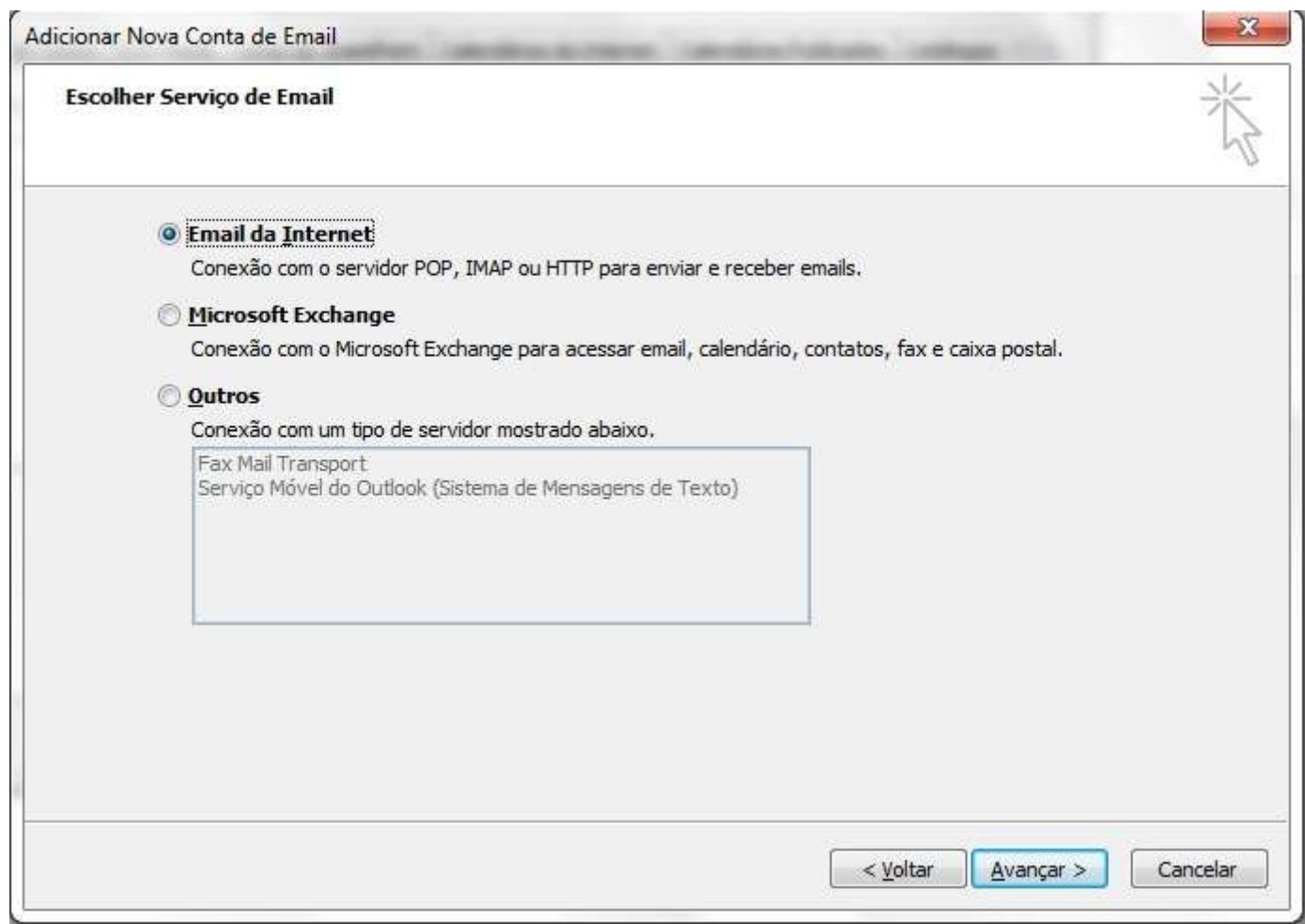
2.6.8. Marque a opção “Lembrar Senha”.



Figura 5

2.7. Na tela da Figura 5, clique no botão **Mais Configurações**.

2.8. Na tela da Figura 6, clique na aba **Servidor de Saída**, e marque a opção **Meu servidor de saída (SMTP) requer autenticação**, marque também a opção abaixo **Usar mesma config. do servidor de entrada de e-mails**.

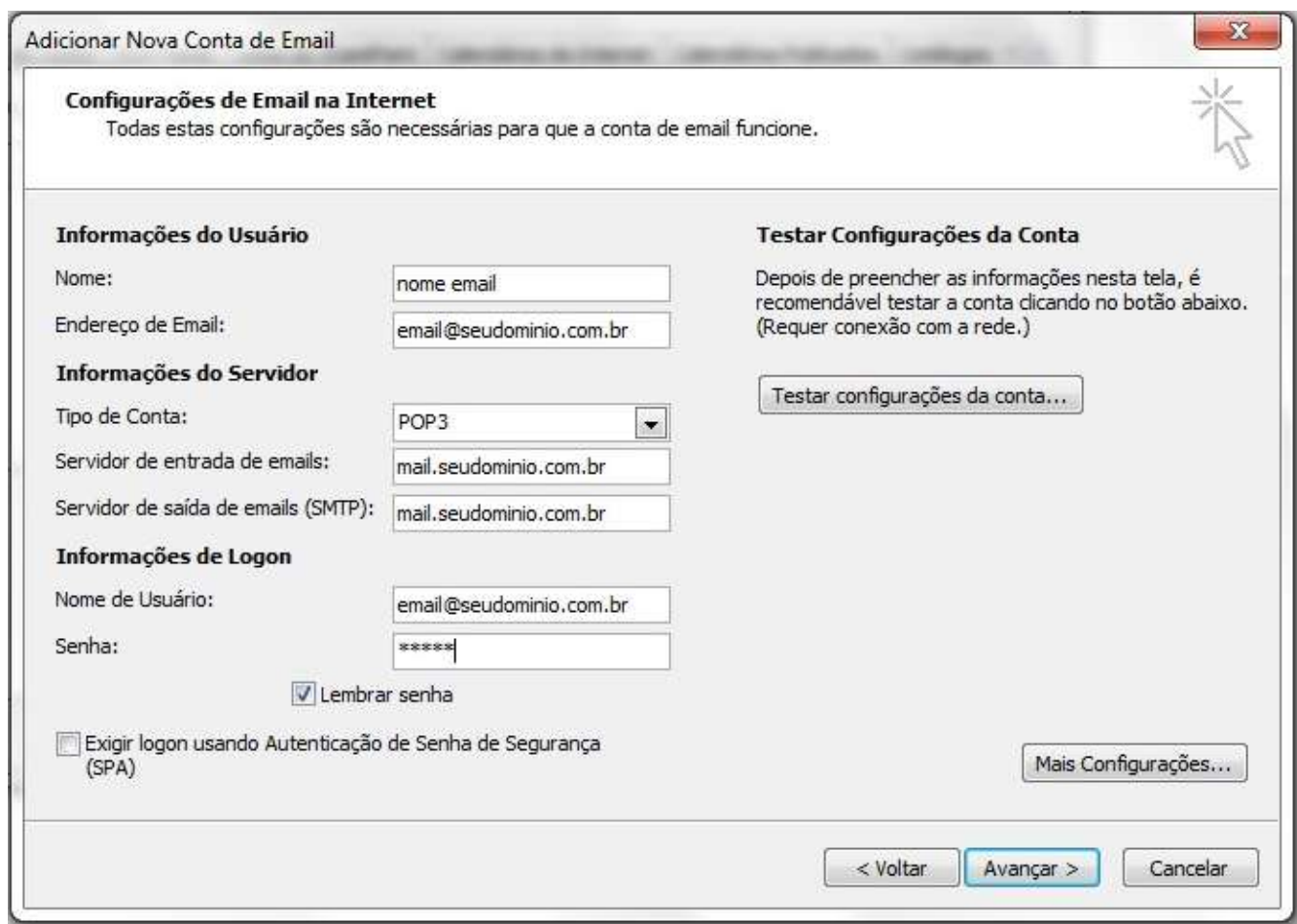
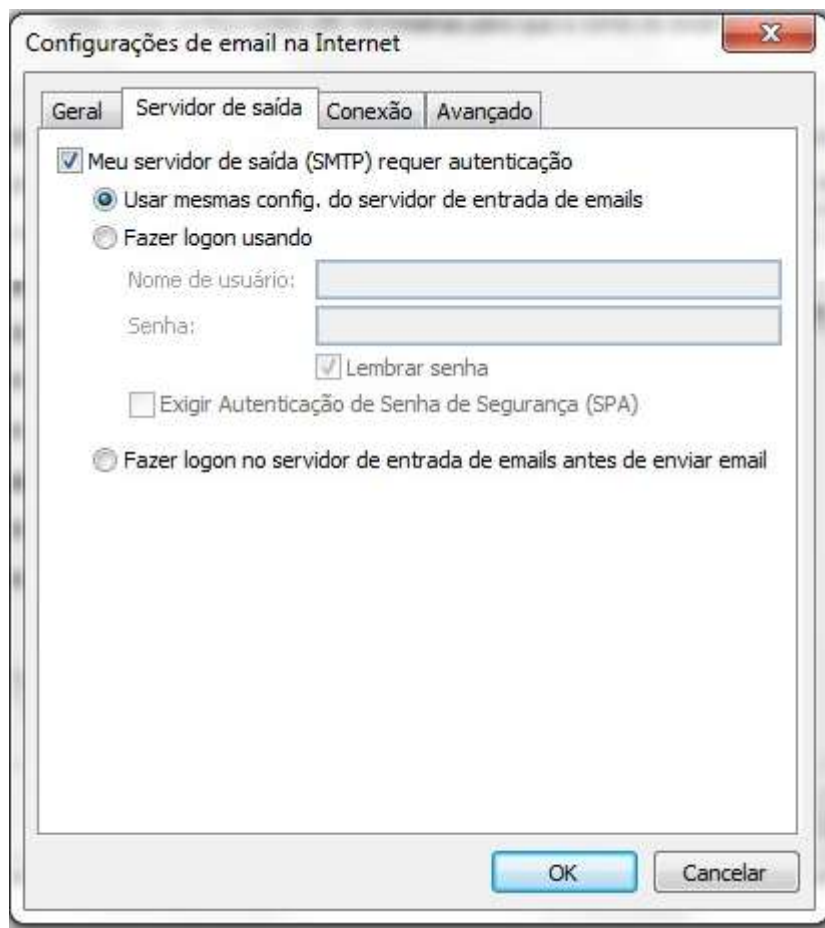

Figura 6

2.9. Clique no botão **OK**.

2.10. Clique no botão **Avançar** e depois no botão **Concluir**.

Executado todos os passos o acima, o computador estará configurado para receber os e-mails.